



Parc
naturel
régional
de l'Avesnois

Avesnois (
La vraie parenthèse



Région
Hauts-de-France

THIERACHE
LE PAYS NATURE

OFFICE
DE TOURISME
La
Thiérache
ONS'Y
ATTACHE

Contrat de rayonnement touristique de
l'Avesnois et de la Thiérache
Rencontre PIVER
Mardi 20 septembre 2022



l'Europe
s'engage
en
Hauts-de-France
avec le FEADER

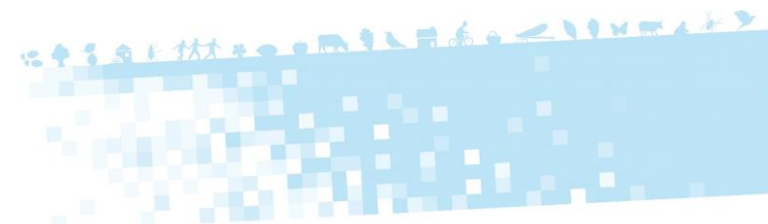



THIERACHE
LE PAYS NATURE



Les
espaces
des
contrats
de
rayonnement
en
Hauts de
France



Région Hauts-de-France
Réalisation : DPSR/SIG
Sources : IGN GeoFla, Préfectures de département
Carte n°14035- le 13/03/2018



Carte de l'Avesnois -Thiérache et ses intercommunalités



Périmètre du contrat de rayonnement touristique Avesnois-Thiérache

Délibération du 24 novembre 2020 relative à l'adoption du Contrat de rayonnement touristique





Les signataires et partenaires du contrat du rayonnement



OFFICE DE TOURISME La Thiérache

L'AISNE CONSEIL DÉPARTEMENTAL

L'AGENCE AISNE TOURISME AU CŒUR DE VOS PROJETS

Trois Rivières COMMUNAUTÉ DE COMMUNES

les Portes de la Thiérache COMMUNAUTÉ DE COMMUNES

Thiérache du Centre COMMUNAUTÉ DE COMMUNES

Thiérache Sambre & Oise COMMUNAUTÉ DE COMMUNES

Nord le Département est là →

Maubeuge Centre Oises COMMUNAUTÉ DE COMMUNES

Sud Avesnois COMMUNAUTÉ DE COMMUNES

Coeur de l'Avesnois COMMUNAUTÉ DE COMMUNES

Pays de Mormal COMMUNAUTÉ DE COMMUNES

Mission Attractivité Hauts-de-France Comité Régional du Tourisme et des Congrès

LEADER

UNION EUROPÉENNE

l'Europe s'engage en Hauts-de-France avec le LEADER

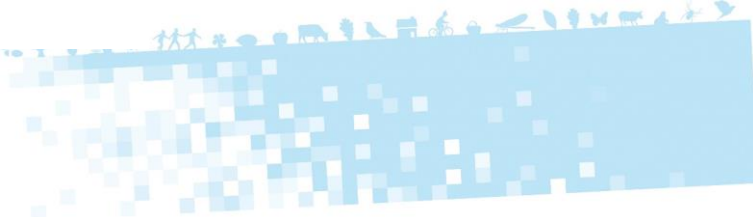

Rappel du plan d'actions du CRT Avesnois et Thiérache

PETR DE THIERACHE

Stratégie autour de l'itinérance (conforter et mettre en réseau l'offre autour d'une boucle itinérante)

Développer l'itinérance douce au service du bien être (vélo et fluvestre)

Qualifier l'offre touristique en misant sur l'économie de l'expérience (terroir et activités de pleine nature)

Communication et professionnalisation autour de l'itinérance





THIERACHE
LE PAYS NATURE

OFFICE
DE TOURISME
La
Thiérache
ONS'Y
ATTACHE

Actions financées dans le cadre du contrat de rayonnement touristique





Parc naturel régional de l'Avesnois



THIERACHE
LE PAYS NATURE

2021

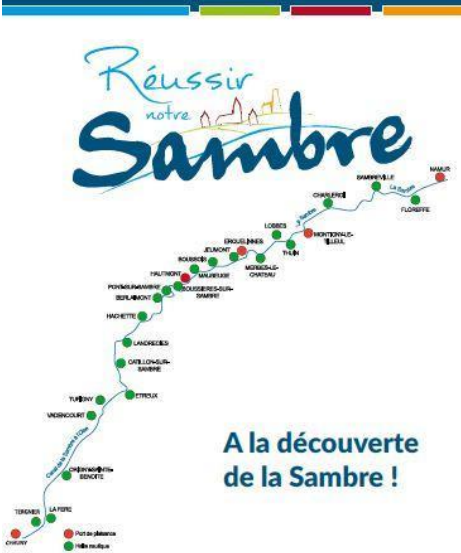

A la découverte de la Sambre !

OFFICE DE TOURISME La Thiérache
ONS'Y ATTACHE

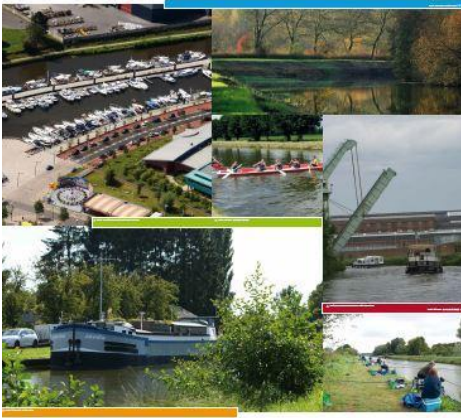

Total des projets
sur le territoire
2021 : 663 333,48€

Total
investissement: 62
350€

Total
fonctionnement:
38 000€

Porteurs	Intitulé du projet	Coût total opération	Assiette	Sub Invest	Sub Fonct
SMPNR	Création d'une route cyclotouristique du fromage et du terroir	20 000,00 €	20 000,00 €		8 000,00 €
	Promouvoir la Sambre et le chemin Stevenson	20 000,00 €	20 000,00 €		8 000,00 €
Communauté d'Agglomération maubeuge Val de Sambre	Etude préalable à la création d'une capitainerie au port de plaisance de l'Abbaye d'Hautmont	30 000,00 €	30 000,00 €		15 000,00 €
Commune de Boussières sur Sambre	Implantation d'un chalet d'accueil public itinérant	61 483,48 €	61 483,48 €	18 445,00 €	
Réussir notre Sambre	Soutien au programme d'actions 2021	23 000,00 €	23 000,00 €		7 000,00 €
communauté de communes du Pays de Mormal	Schéma accueil vélo	140 000,00 €	57 500,00 €	17 250,00 €	
Communauté de Communes du Sud de l'Avesnois	Schéma accueil vélo	92 500,00 €	38 000,00 €	11 400,00 €	
Communauté d'Agglomération maubeuge Val de Sambre	Schéma accueil vélo	151 000,00 €	47 500,00 €	14 250,00 €	
Communauté de Communes Cœur de l'Avesnois	Schéma accueil vélo	125 350,00 €	3 350,00 €	1 005,00 €	



THIERACHE
LE PAYS NATURE



Roue à Aube et Turbino français du moulin de Merolles - 2019



Premier étage recevant le public, alcove accueillant le dispositif sur le moulin et sa turbine. Vue 3D et agencement Agence « DIENTRE...

2022





Total des projets sur le territoire 2022 : 567 805,61 €

Total investissement: 107 730,49 €

Total fonctionnement: 0€

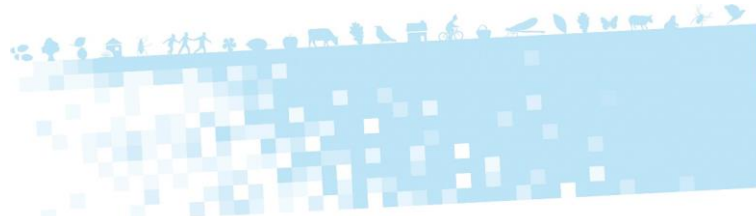

Porteurs	Intitulé du projet	Coût total opération	Assiette	Sub Invest	Sub Fonct
Commune de Marpent	Mise en tourisme de la voie d'eau projet de plage verte	105 880,00 €	97 880,00 €	29 364,00 €	
Nicolas Bonnaire	Création d'une nouvelle offre d'hébergement touristique à Aubenton	324 169,71 €	288 256,73 €	57 631,34 €	
Gai Lo Gite	Réhabilitation d'une ancienne maison de gîte en gîte équestre	77 395,14 €	65 065,14 €	13 013,02 €	

CP MAI 2022: PROJET DE PARCOURS PATRIMOINE ET SCÉNOGRAPHIE DU MOULIN DE MAROILLES, MONTANT DE LA SUBVENTION RÉGIONALE: dépenses éligibles de 25 740,43 euros et un taux d'intervention de 30% soit une subvention de 7722,13 euros.

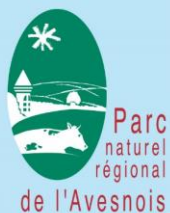

Brasserie de Monceau Saint Waast :

Création d'une salle de réception et d'accueil touristique sur le site historique de la brasserie de Monceau Saint Waast

THIERACHE
LE PAYS NATURE



Le projet consiste en la création d'une salle de réception de 80 places assises dans l'ancienne grange de la ferme brassicole. Cette nouvelle offre touristique répond aux besoins des clientèles et va permettre d'accueillir des bus de capacité de 50 à 60 personnes et la clientèle de touristes itinérants. Cette salle de réception permettra la découverte de la gastronomie locale par le biais du Maroilles. L'activité de la brasserie se verra diversifiée et permettra de développer l'accueil de groupe autour de la fabrication de la bière.

Coût total des travaux : 53 067,38 €

Montant demandé 2022 :
10 613,47€

Passage en CP de juin 2022

Effets et résultats attendus du projet sur le territoire : Créer un véritable chemin touristique ouvert à la découverte gastronomique. Permettre l'accueil de groupes de touristes itinérants (marcheurs, randonneurs, cyclistes). Créer une émulation entre les restaurateurs et les acteurs locaux par le biais de circuits touristiques.





Projet de requalification du camping de le Quesnoy :



Achat d'un habitat insolite / Passage prochaine commission permanente octobre 2022

Le camping du Lac Vauban, situé Chemin de Ghissignies est ouvert du 1^{er} avril au 31 octobre. Il se situe à 10 minutes à pieds du centre-ville (900 mètres) dans une zone arborée à proximité de la Base de loisirs de l'étang du Pont Rouge.

Le camping, 4 étoiles depuis le 16/11/2021, d'une superficie de 15 hectares, est composé de 150 emplacements mobiles-homes, 16 emplacements camping-cars, 23 emplacements pour caravanes, 150 emplacements nus et un gîte de groupe communal

Le projet vise à investir dans l'achat d'hébergements insolites afin de proposer une nouvelle offre d'hébergement touristique sur le site.

En parallèle, la construction d'un hôtel près de la gare est également prévue.

Le Quesnoy poursuit un objectif de redynamisation du territoire notamment au niveau touristique.



Coût total des travaux : 41 000 €

Montant demandé 2022 : 12 300€

Passage en CP de octobre 2022 (sous réserve de passage en commission)





Avesnois
La vraie parenthèse

Dépôt de dossier

THIERACHE
LE PAYS NATURE

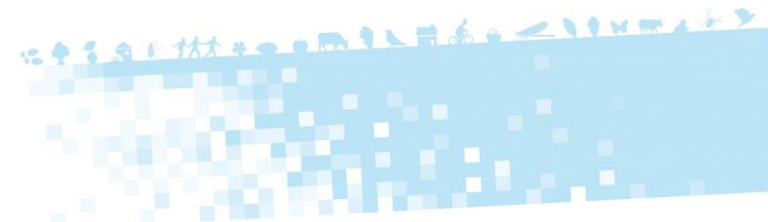
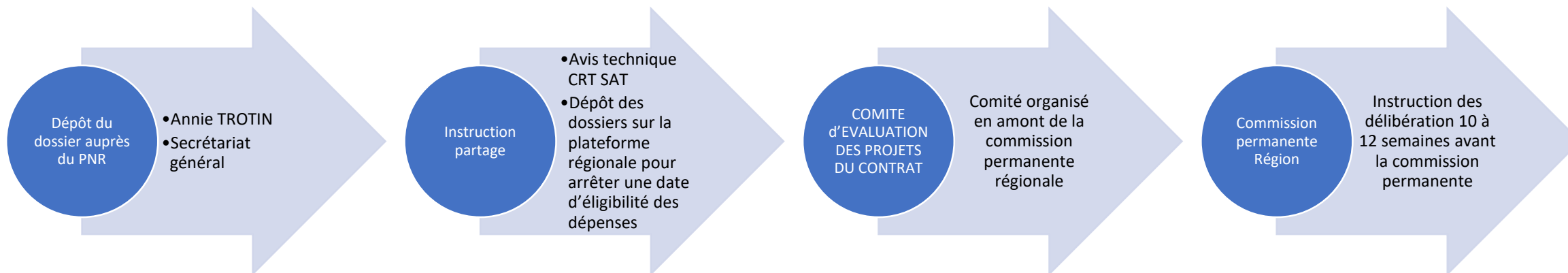

Critères instruction régionale

- Pas d'enveloppe par territoire – projet d'initiative territoriale
- Priorité aux projets d'investissements
- Obligation d'avoir une société d'exploitation pour les services et hébergements
- Porteur privé ou public
- Porteur privé : 20 % d'aide régionale . Attention : pour les hébergeurs, ils doivent avoir une société d'exploitation
- Projets qui doivent correspondre aux grands axes du contrat (notamment pour l'hébergement / Pas de soutien hébergement simple)
- Porteur public: 30% d'aide régionale.
- La date d'éligibilité des dépenses est fixée au 1^{er} jour du dépôt sur la plateforme d'aide régionale <https://aides.hautsdefrance.fr/sub/tiers/authentication>
- Exclusions: Pas de signalétique, pas de valorisation foncière, frais bancaire, assurance, travaux de gros œuvre et assainissement, pas de financement d'investissement d'infrastructures

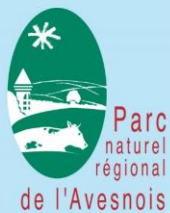

Fin de contractualisation au 31/12/2022

Conseiller régional délégué au tourisme

Daniel FASQUELLE

Travaux sur la nouvelle génération de contrat

Contrat qui devrait intégrer de nouveaux enjeux régionaux

Contrat qui devrait pouvoir englober les autres politiques régionales

THIERACHE
LE PAYS NATURE

OFFICE
DE TOURISME
La
Thiérache
ONS'Y
ATTACHE



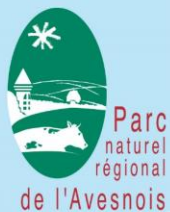

Vos interlocuteurs pour déposer vos demandes

Joséphine FARINEAUX
Mission Ingénierie Touristique
et Attractivité
Cellule Ingénierie et projets
transversaux
Chargée de mission
Tel : 03 74 27 46 72
Josephine.farineaux@hautsdefrance.fr

Annie TROTIN
Assistante tourisme
Tél : 03 27 77 52 64
annie.trocin@parc-naturel-avesnois.com
www.parc-naturel-avesnois.fr
www.tourisme-avesnois.com
[Application Baladavesnois](#) : jeux de découverte des patrimoines

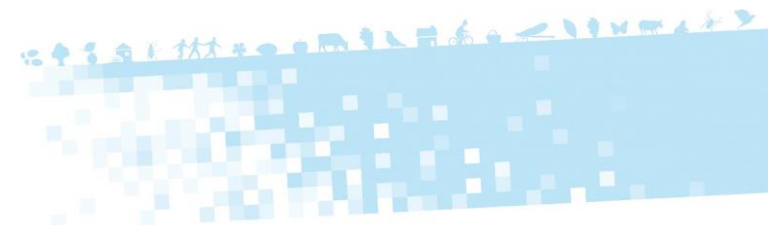



MERCI DE VOTRE ATTENTION

