

Présentation de la chaire Tourisme & Valorisation du Patrimoine

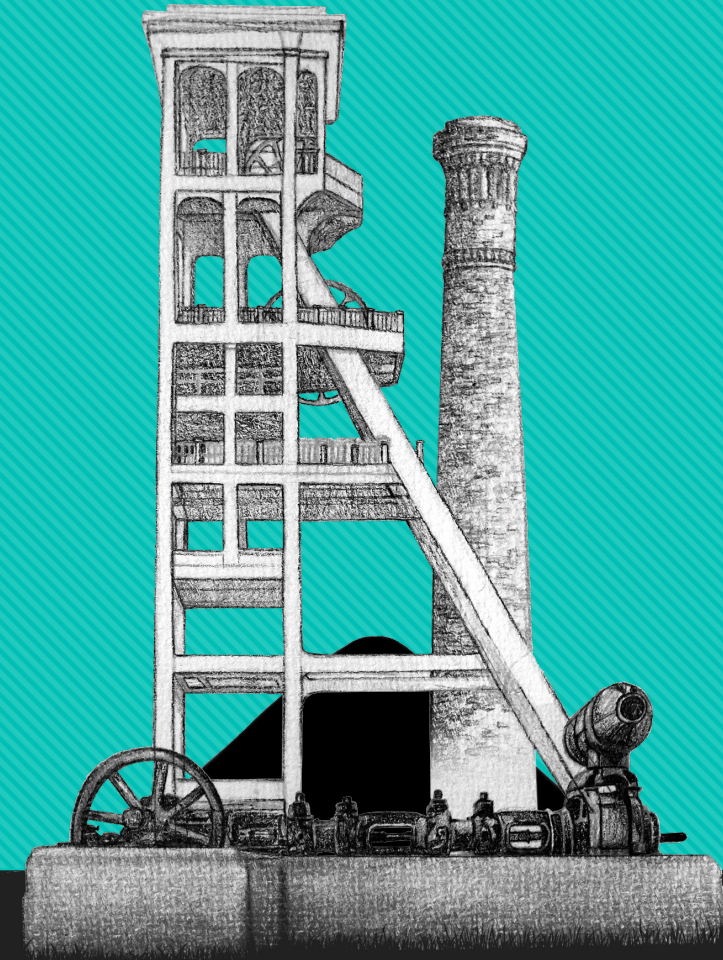

Programme de développement du tourisme et de la valorisation du patrimoine
pour la Communauté d'Agglomération de La Porte du Hainaut

Une coopération au service du territoire



La Porte du Hainaut
Communauté d'Agglomération



**Université
Polytechnique**
HAUTS-DE-FRANCE

Grands objectifs de la chaire

- **Analyse du patrimoine :**
 - Un état des lieux historique, géographique, culturel plus précis du tissu patrimoine du territoire
 - Une étude des moyens et de la pertinence de sa mise en valeur touristique au service du territoire
- Développement d'une nouvelle forme de **tourisme durable** sur le territoire de la CAPH, déjà riche d'un patrimoine industriel et d'une Histoire dense qu'il s'agit de valoriser grâce au travail coopératif d'une équipe de **spécialistes** de renommée internationale.
- Mettre les **habitants** du territoire au cœur des actions menées. Encourager leur participation.
- Intégrer les **étudiants** de l'UPHF, notamment via les cursus dédiés.

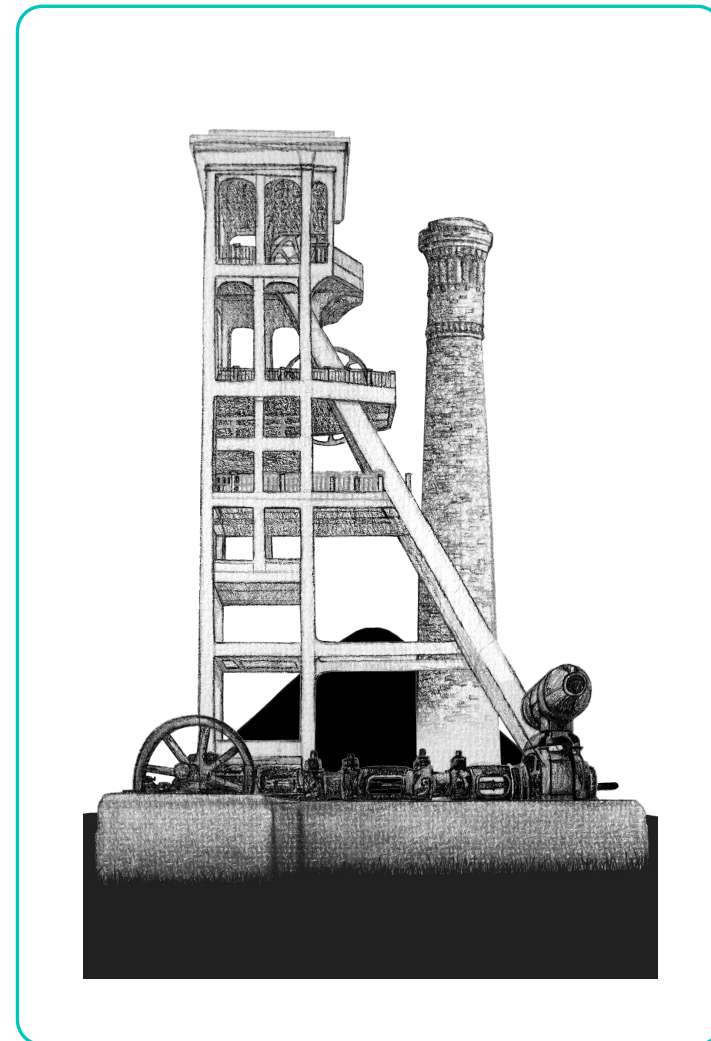

La Communauté d'Agglomération de la Porte du Hainaut



La **Porte du Hainaut** est une **Communauté d'Agglomération** située dans le **département du Nord**, dans la **région Hauts-de-France**.

Elle se compose de **47 communes** réparties sur trois secteurs géographiques : l'Amandinois, le Denaisis, l'Ostrevant.

Son siège se situe à **Wallers** et elle est actuellement présidée par **Aymeric Robin**.

Elle possède une frontière physique avec la **Belgique**.

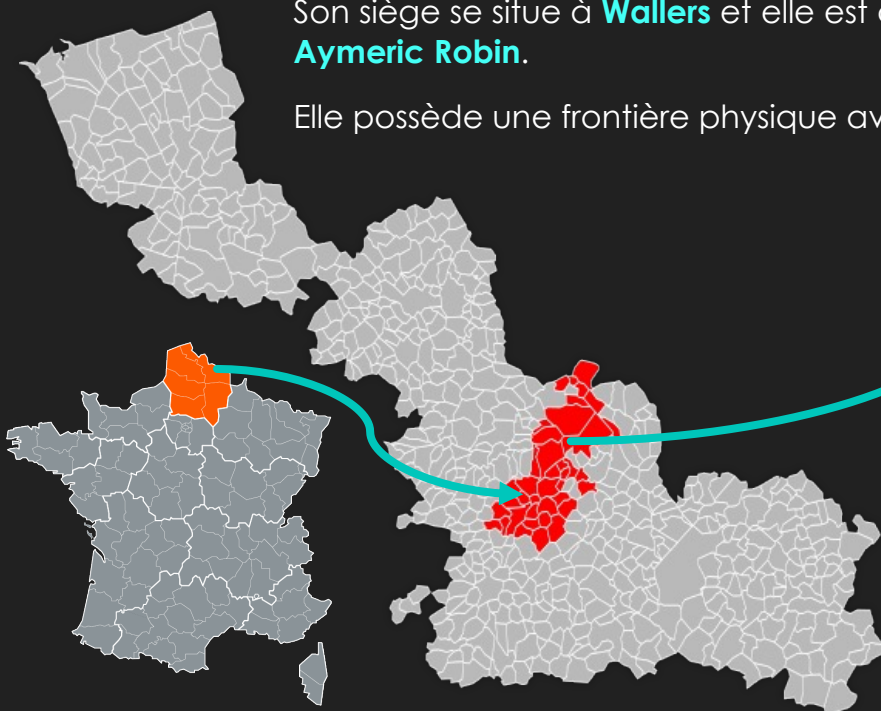

Communauté d'agglomération de la **Porte du Hainaut**



Un territoire au patrimoine riche et varié

La CAPH a de nombreux points d'intérêts, parmi lesquels :

- Située sur le territoire du **Bassin minier** du Nord-Pas de Calais, **classé au patrimoine mondial de l'UNESCO** depuis 2012, la CAPH abrite des terrils, typiques de la région, ainsi que de nombreux vestiges miniers (chevalements, corons, etc.) et industriels (textile, sidérurgie, métallurgie, etc.)
- À Saint-Amand : les **thermes**, le **Casino** ou encore la **Tour Abbatiale** et son **musée**
- À Denain : le **Grand Prix de Denain** (course cycliste) et le **carnaval** annuel de la ville (chaque lundi de Pâques depuis plus d'un siècle, il est aussi l'occasion d'accueillir des groupes venus du monde entier et d'exhiber les **géants** Cafougnette et Véronique, ainsi que leurs enfants Adèle et Tiot Galibot.) La ville abrite un musée de **la Résistance en zone interdite**.
- À Wallers-Arenberg :
 - **Arenberg Mine Créative**, un pôle d'excellence en image et médias numériques, situé sur un ancien site minier réhabilité. C'est un des 5 sites régionaux de la mémoire minière. Il a accueilli le tournage du film **Germinal** de Claude Berri (1993) et de la série du même nom (2021), tous deux inspirés du roman d'Emile Zola (1885).
 - La **trouée d'Arenberg**, célèbre passage pavé de la course cycliste **Paris-Roubaix** (surnommée l'Enfer du Nord).
- À Bouchain : le **musée de la Tour d'Ostrevant** situé dans l'ancien château fort des seigneurs de l'Ostrevant, remanié par Charles Quint puis Vauban avant d'être transformé en prison à partir du XVIIIème siècle.
- À Raismes : la **forêt de Raismes** et, sur son territoire, la **Mare à Goriaux**, réserve biologique domaniale depuis 1982, née d'un affaissement minier, elle est protégée par l'Office National des Forêts. **L'Eglise Sainte Cécile** et son architecture originale (inscrite aux Monuments Historiques), **son restaurant étoilé**, la *Grignotière*.
- A Douchy-les-Mines : Abrite le **Centre Région de la Photographie (CRP)**, **l'Imaginaire**, centre des Arts et de la Culture : lieu de rencontres, de diffusions artistiques et de créations, comprenant une salle de spectacle mais aussi un cinéma. Chaque année, les **Douchynoiseries**, festival des Arts de la rue et le carnaval des Pipi-Malo animent les rues de la ville.
- Le **parc naturel** régional Scarpe-Escaut traverse le territoire
- La gastronomie locale, à déguster dans les **estaminets**, **brasseries** et autres restaurants. Ainsi que les fameuses Baraques à frites !

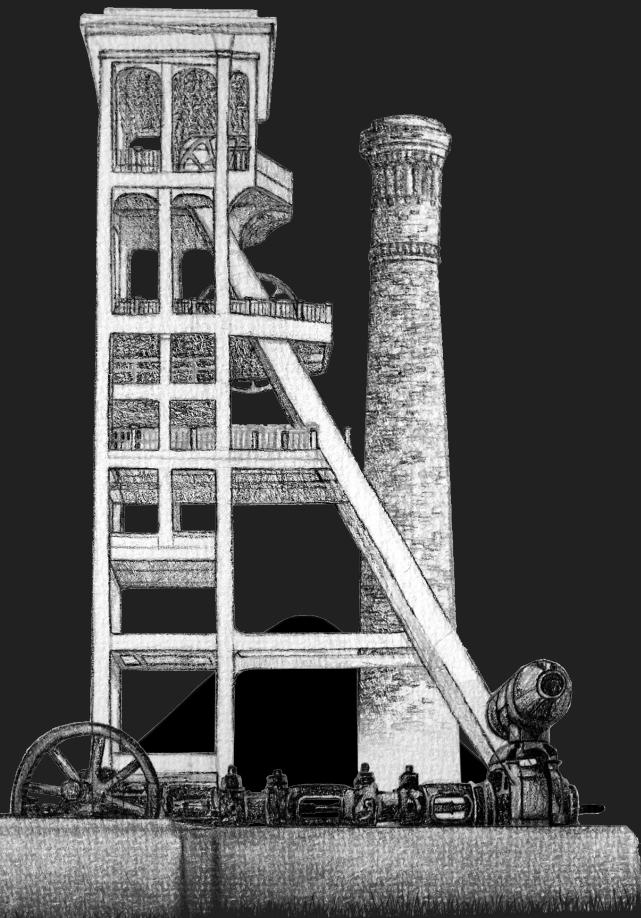

Les spécificités de la chaire Tourisme & Valorisation du Patrimoine

Une collaboration entre la Communauté d'Agglomération de la Porte du Hainaut et l'Université Polytechnique Hauts-de-France

Un territoire encore peu investi par la recherche mais en pleine mutation, riche d'un patrimoine varié et pluriel et idéalement situé dans la Région, en France et au niveau européen

Des ambitions sur le long terme, portées par des spécialistes de renommée mondiale et du territoire réunis

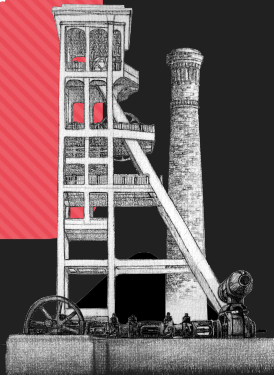

Un concept-clef : le tourisme durable

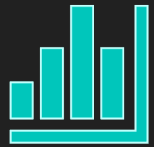

- Création d'emplois pérennes
- Maximisation des recettes touristiques

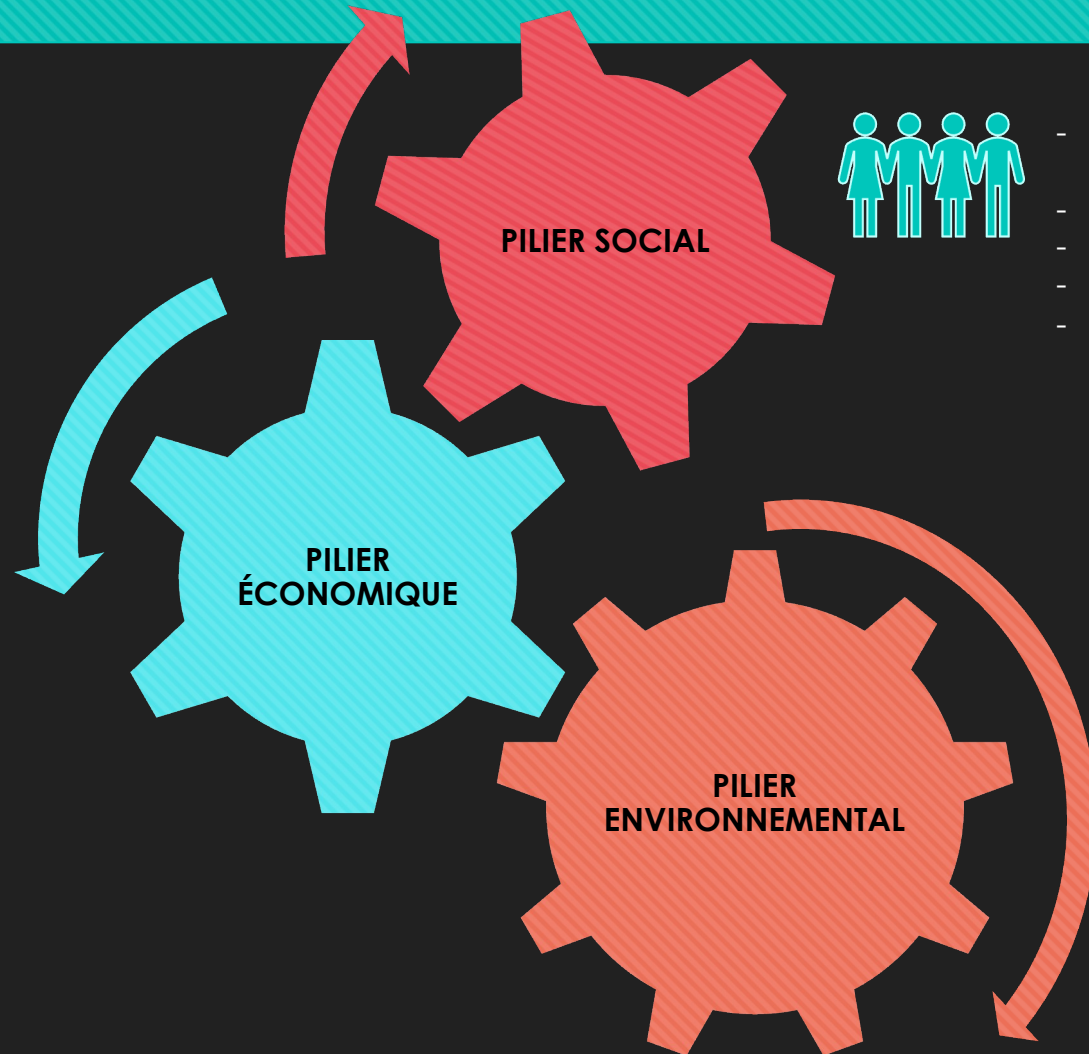

- Appropriation des initiatives de mise en valeur du patrimoine de la CAPH
- Participation de la population de la CAPH
- Recomposition de la mémoire collective
- Diminution des inégalités
- Etc.



- Maintien et renouvellement des ressources
- Minimisation des impacts négatifs de la fréquentation touristique
- Recherche et développement autour de l'écologie et de la protection de l'environnement

Des groupes de travail inter-reliés...

En lien entre eux, avec les étudiants de l'UPHF, les collectivités et les citoyens



... grâce à une interdisciplinarité forte

En lien entre eux, avec les étudiants de l'UPHF, les collectivités et les citoyens

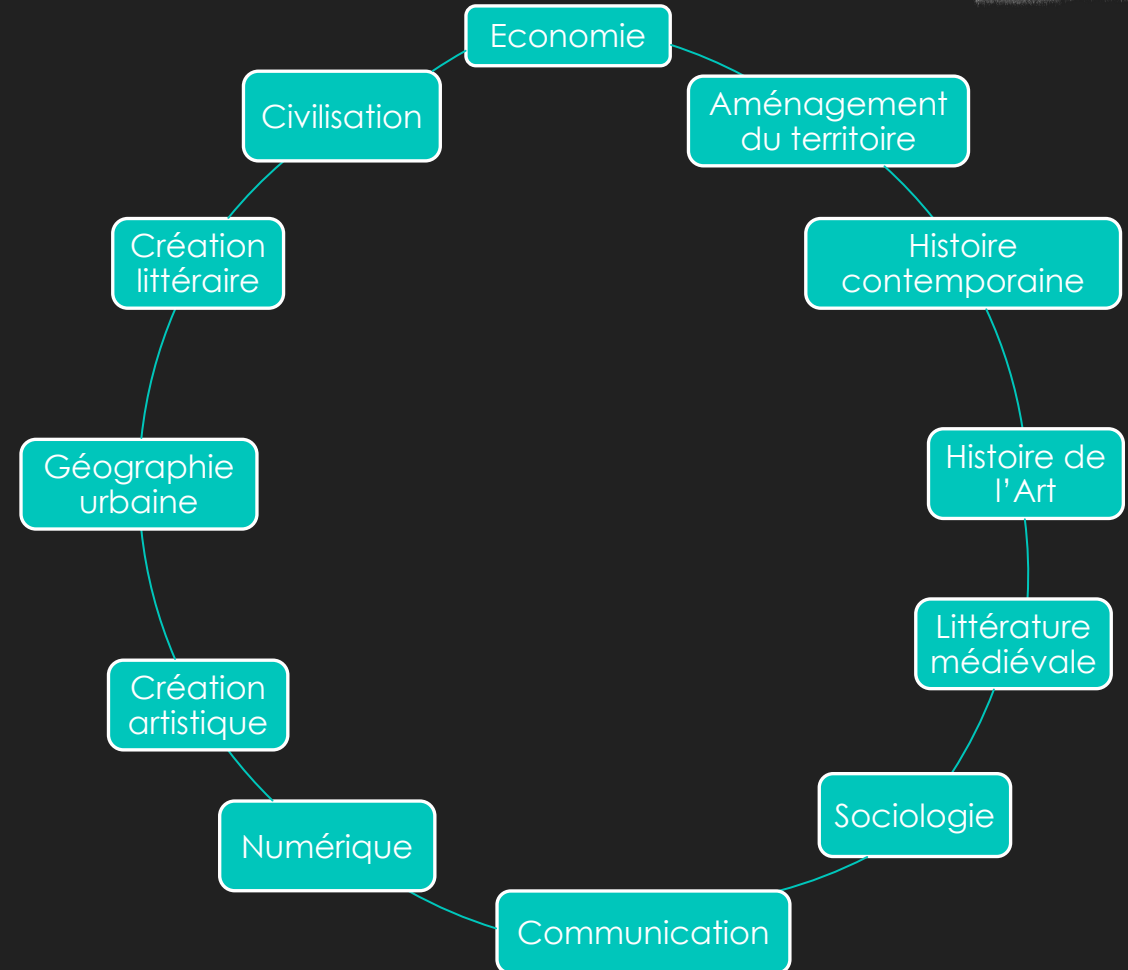



Université
Polytechnique
HAUTS-DE-FRANCE

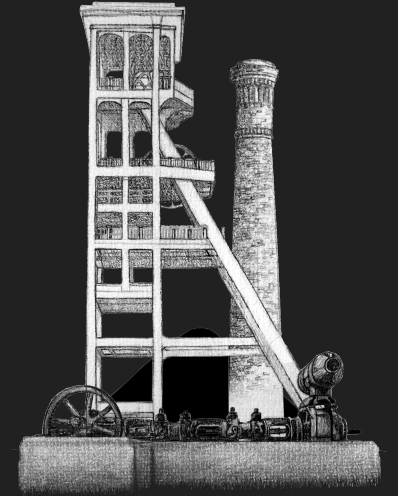

Des formations dédiées :

- Master **Humanités Numériques**,
parcours **Patrimoine matériel et immatériel**
- Master **Patrimoine et Ressources territoriales**
- Master **Histoire et Valorisation Culturelle à l'International**
- Master **Mobilité, environnement et tourisme**
- Master **Images, Sons, Histoire(s)**